

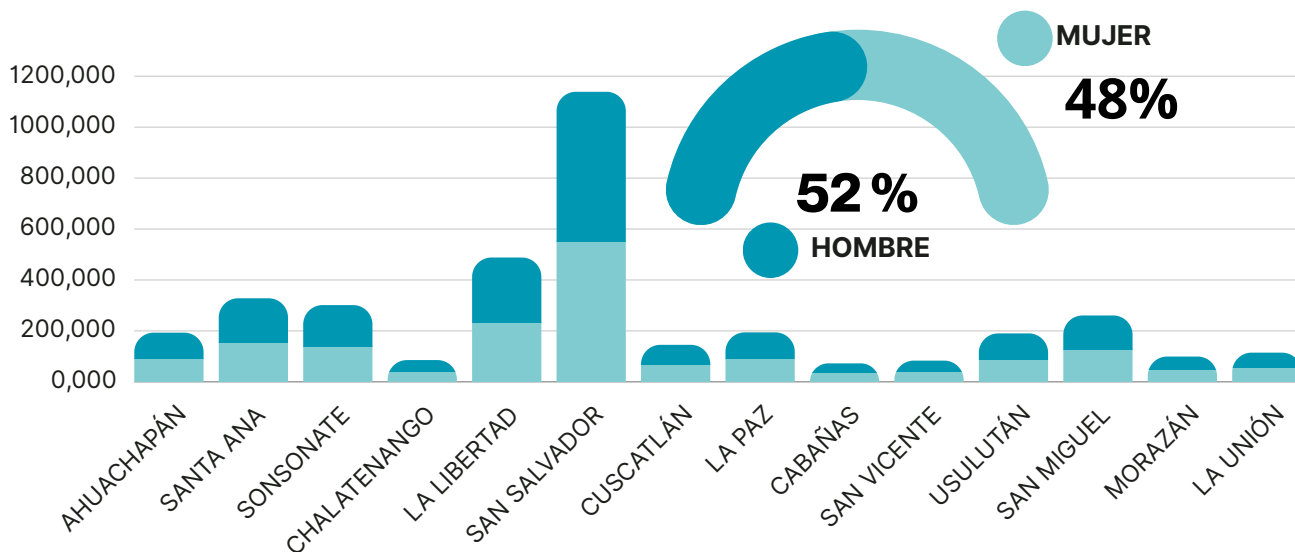

PERSONAS AFILIADAS EN AFP'S EN EL DEPARTAMENTO DE LA PAZ

El Salvador. Personas afiliadas por departamento. Datos desagregados por AFP y sexo, al 31 de diciembre de 2022



DEPARTAMENTO	MUJER	HOMBRE	TOTAL	%
AHUACHAPÁN	89,832	103,297	193,129	5.23%
SANTA ANA	155,577	172,490	328,067	8.88%
SONSONATE	139,892	161,363	301,255	8.15%
CHALATENANGO	40,644	44,810	85,454	2.31%
LA LIBERTAD	233,457	254,624	488,081	13.21%
SAN SALVADOR	550,820	588,039	1,138,859	30.82%
CUSCATLÁN	69,586	75,703	145,289	3.93%
LA PAZ	91,980	102,222	194,202	5.26%
CABAÑAS	35,735	36,756	72,491	1.96%
SAN VICENTE	39,238	44,038	83,276	2.25%
USULUTÁN	89,088	101,071	190,159	5.15%
SAN MIGUEL	125,979	134,602	260,581	7.05%
MORAZÁN	49,363	49,893	99,256	2.69%
LA UNIÓN	57,256	57,339	114,595	3.10%
TOTALES	1,768,447	1,926,247	3,694,694	100%

Fuente: Elaboración propia con datos del Boletín estadístico del sistema financiero, octubre a diciembre 2022.

La Superintendencia del Sistema Financiero, reportó un total de 3,694,694 personas afiliadas a las Administradoras de Fondo de Pensiones (AFP's), de las cuales el 52% (1,926,247) son hombres y 48% (1,768,447) son mujeres. La mayor cantidad de afiliaciones se concentran en San Salvador con 30.82%, seguido por La Libertad con 13.21%. La Paz tiene sólo el 5.26% de afiliaciones. No obstante esta cifra no representa a cotizantes activos, que no supera las 10 000 en el departamento y cuyo número es significativamente menor al millón de personas en todo el país.

Tabla 2. La Paz. Personas afiliadas a las AFP's y género , al 31 de diciembre de 2022

AFP CRECER			AFP CONFIA			TOTAL		
Mujeres	Hombres	Total	Mujeres	Hombres	Total	Mujeres	Hombres	Total
48,126	53,262	101,388	43,854	48,960	92,814	91,980	102,222	194,202

Fuente: Boletín estadístico del sistema financiero, octubre a diciembre 2022.

De acuerdo con el Boletín estadístico de la Superintendencia del Sistema Financiero, de octubre a diciembre 2022, el departamento de La Paz, registró un total de 194,202 afiliaciones a las Administradoras de Fondos de Pensiones (AFP), distribuidas entre AFP CRECER y AFP CONFIA. De este total, 102,222 afiliados (52.64%) son hombres, mientras que 91,980 afiliados (47.36%) son mujeres.

El 52% (101,388) de afiliaciones se encuentran con CRECER, mientras que el 48% (92,814), corresponden a CONFIA.

Se reitera que ese número corresponde al total de personas que han estado o estuvieron afiliadas a una AFP y no al número de cotizantes activos.

Esa afirmación se constata al analizar los datos de la Encuesta de Hogares de Propósitos Múltiples 2023. Esta indica que la Población Económicamente Activa (PEA) registrada en la EHPM, 2023, es de 177,075 personas, pero sólo hay 9,314 personas afiliadas a las AFPs. La PEA incluye la población empleada que equivale a 167,916 y la población desocupada 9,159.

Los datos desagregados por sexo, evidencian que las mujeres poseen menor tasa de participación en el empleo, registrando sólo el 51.08%, por tanto, el 48.02% de las mujeres no participan en el mercado laboral formal, careciendo de ingresos, de una oportunidad de obtener acceso al Instituto Salvadoreño del Seguro Social y de cotizar para una pensión en la vejez.

Esta situación podría explicarse por la carga que representan las responsabilidades familiares para las mujeres y la necesidad de obtener ingresos de tal forma que puedan cuidar a sus hijos e hijas de manera simultánea. Igualmente es de trascendencia, las escasas oportunidades de empleo remunerados con salarios justos que les permita pagar por el cuidado de sus hijos e hijas, para que ellas puedan trabajar. Ante la falta de centros de cuidado infantil en la localidad de La Paz, muchas mujeres se dedican al empleo informal, empleo por horas o a tiempo parcial.

Gráfica 2. La Paz. Personas afiliadas a las AFP's, desagregadas por sexo, al 31 de diciembre de 2022

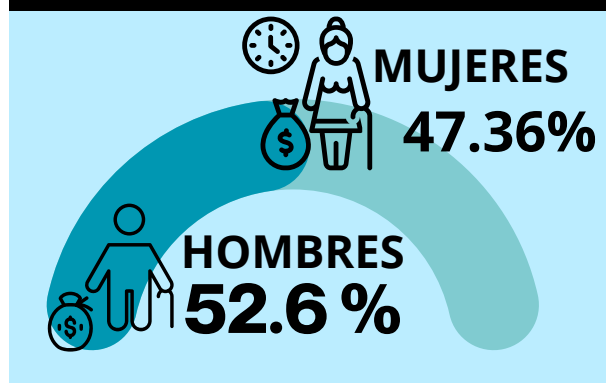

Fuente: Boletín estadístico del sistema financiero, octubre a diciembre 2022.